École Gérin-Lajoie

Communiqué mensuel

Le bulletin d'information des parents des élèves de l'école Gérin-Lajoie **Octobre 2015**

Site internet de l'école : http://gerinlajoie.csdgs.qc.ca

Pour motiver les absences et les retards de votre enfant : poste 4381

Heures d'ouverture du secrétariat : 7 h 30 à 11 h 40 et 12 h 55 à 15 h 30

DATES IMPORTANTES

5 octobre	***19h00 : Première séance du conseil d'établissement à 19h00***
7 & 8 octobre	***Séance de photographie scolaire***
12 octobre	***Congé : Action de grâce***
15 octobre	***Première communication et remise du résumé des normes et modalités d'évaluation***
23 octobre	***Journée pédagogique / Congé pour les élèves***
30 octobre	***Super Champions***
30 octobre	***Fête de l'Halloween / activités spéciales (communiqué à suivre)***

Assemblée générale des parents et conseil d'établissement

Tout d'abord, je tiens à remercier tous les parents qui ont assisté à l'assemblée générale annuelle. Nous avons pu, grâce à votre participation, élire les membres parents qui seront vos représentants au conseil d'établissement de l'école. Mme Marianne Coudé, Mme Martine Gauthier et Mme Myriam Fortier ont été élues pour un mandat de 2 ans. Merci pour votre implication!

Voici donc les membres élus du conseil d'établissement 2015-2016 :

Parents :	**Personnel de l'école :**
• Madame Danielle Ducharme	• Madame Chantal Marleau
• Monsieur Bertrand Séguin	• Monsieur Enrico Nino
• Madame Marianne Coudé	• Madame Sonia St-Jean
• Madame Myriam Fortier	• Madame Nathalie Sylvestre
• Madame Martine Gauthier	
• Madame Mélanie Sabourin	

Je vous rappelle que toutes les séances sont publiques et qu'elles ont lieu à 19h00 à la bibliothèque de l'école. La première rencontre aura lieu le 5 octobre et c'est lors de cette soirée que nous déterminerons le calendrier des rencontres de l'année 2015-2016.

Première communication

Le 15 octobre prochain, vous recevrez par le biais de votre enfant, la première communication. Celle-ci vous informera sur le portrait actuel de votre enfant au regard des compétences développées depuis le début de l'année scolaire. Vous pourrez consulter le portfolio de votre enfant au courant du mois de novembre.

Résumé des normes et modalités d'évaluation

Vous recevrez, le 15 octobre prochain, le résumé des normes et modalités d'évaluation. Ce document vous aidera à comprendre les résultats du bulletin de votre enfant.

Communication ÉCOLE-MAISON et accès au Portail-parents « ÉDU-GROUPE »

Nous désirons vous informer que dans un souci d'environnement et d'efficacité, nous vous ferons parvenir uniquement par courriel, à l'adresse que vous nous avez fournie lors de l'inscription de votre enfant, les communiqués mensuels et les différentes informations d'ordre général. Notez que ces documents se retrouveront également sur notre site internet.

En ce qui concerne les informations personnelles à chaque élève (bulletins, facturation du service de garde ou du service du dîner) vous pourrez les retrouver sur votre portail parents.

Si vous ne possédez pas d'adresse courriel, veuillez communiquer avec la secrétaire de l'école pour prendre un arrangement. (514-380-8899 #4381)

Pour accéder au portail, vous pouvez vous rendre sur notre site internet et, au bas de la page, cliquez sur l'icône suivant :

ÉDU-GROUPE
UN PORTAIL POUR L'ÉDUCATION

Votre identifiant est votre adresse courriel. Lors de votre première connection, cliquez sur « Mot de passe oublié » pour vous créer un mot de passe personnel.

Au nom de l'environnement, MERCI !

Conférence gratuite sur le plan d'intervention

Le Comité consultatif des services aux élèves handicapés ou en difficulté d'adaptation ou d'apprentissage (CCSEHDAA) de la Commission scolaire des Grandes-Seigneuries offre une conférence gratuite sur le plan d'intervention. Cette information est offerte à tous les parents intéressés. Voir le dépliant en pièce jointe.

Super Champions

Le rassemblement pour les « Super Champions » aura lieu au gymnase de l'école le vendredi 30 octobre vers 10h40. Les parents qui souhaitent y assister sont les bienvenus.

Débarcadère dans le stationnement de la rue Lajoie

Le matin et le soir, lors de l'arrivée et de la sortie des élèves, plusieurs parents utilisent le débarcadère réservé aux élèves handicapés ou stationnent dans les endroits interdits. Nous vous prions de bien vouloir respecter la signalisation et le marquage sur la chaussée. Nous accueillons plusieurs élèves handicapés à notre école et il arrive malheureusement trop souvent que leur espace réservé soit occupé par des véhicules non autorisés. Utilisez plutôt les zones de stationnement ou le rond-point de la rue Lajoie. Merci.

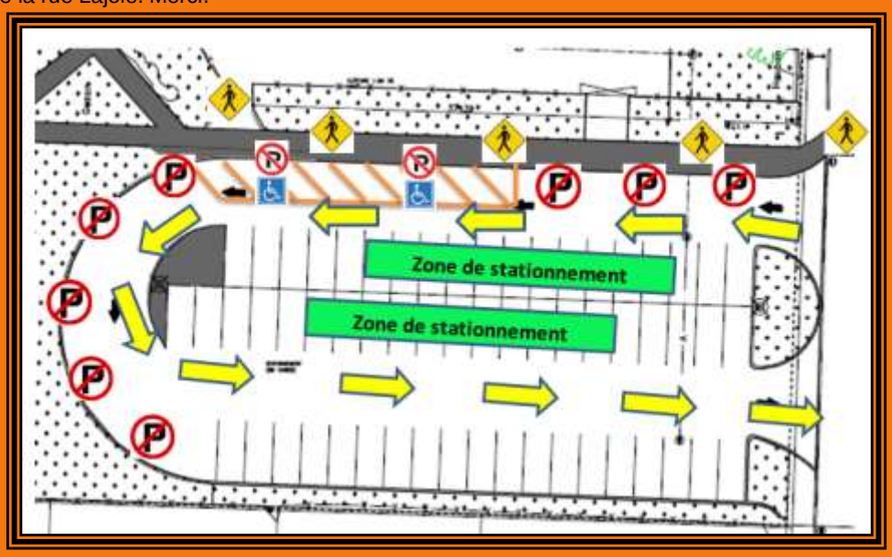

Pour la sécurité de vos enfants… Respectez la signalisation!

Hockey à la récréation

Les enfants qui souhaitent jouer au hockey à la récréation doivent apporter leurs lunettes de protection ainsi que leur bâton.

Allô Prof

Allô Prof est un soutien direct par voie téléphonique ou par internet, du lundi au jeudi, de 17h00 à 20h00. Ce service est supervisé par des enseignants spécialistes.
Pour joindre Allô Prof: Site internet: www.alloprof.qc.ca
Téléphone: (514) 527-3726

Horaire des photographies scolaires

	Mercredi 7 octobre (jour 5)	Jeudi 8 octobre (jour 1)
8h15	Groupe 033-043	Groupe 053-063
8h35	Groupe 031	Groupe 052
8h55	Groupe 061	Groupe 032
9h15	Groupe 062	Groupe 051
9h35	Groupe 920	Groupe 921
9h55	Groupe 925	Groupe 002
10h35	Groupe 041	Groupe 021
10h55	Groupe 012	Groupe 023
11h15	Groupe 042	
13h00	Groupe 013	
13h20	Groupe 001	
13h40	Groupe 022	
14h00	Groupe 011	

Message des hygiénistes dentaires du CLSC Châteauguay

Encourager son enfant à se brosser les dents

Il n'est pas toujours facile d'être parent et il arrive parfois que certains comportements soient plus difficiles que d'autres à faire adopter par nos enfants. Voici quelques « trucs » susceptibles de motiver votre enfant à brosser ses dents :

- L'utilisation d'une brosse à dents décorée de personnages ou de dessins peut être amusante.
- Les pâtes à dents pour enfants sont conçus dans le but de rendre agréable le brossage en offrant différentes saveurs et couleurs.
- On peut encourager le brossage en offrant une récompense à la fin du mois si l'enfant s'engage à se brosser les dents et à le noter tous les jours dans un petit calendrier.

Aussi, il existe des livres, en librairie ou à la bibliothèque de votre quartier, qui abordent le sujet afin de donner une opinion plus positive de l'hygiène dentaire.

Les hygiénistes dentaires

Christian Trudeau
Directeur